МБОУ СОШ № 28 ст. Еремизино-Борисовской

Особенности расписания: для каждого класса составлено индивидуальное расписание с учетом занятий Телешколы Кубани

Педагогический состав- 14 учителей и 4 члена администрации (все работают на удаленном доступе)

Учащиеся 1-10 классов – 193 человека

Имеют ПК, ноутбук, планшет, телефон с выходом в интернет

нет

Учащиеся 1-10 классов -

Занятия по расписанию
Получение заданий:
- по телефону
- на бумажном носителе

Консультации с учителем по телефону, ответы на возникшие вопросы нового материала;

Предоставление выполненных заданий на бумажном носителе и получение новых заданий

да

Учащиеся 1-10 классов -

Занятия по расписанию на электронных образовательных платформах:
- Российская электронная школа (8-10 кл);
- Якласс (1-10 кл);
- Решу ОГЭ (9 кл)

Общение с учениками посредством эл. приложений (WhatsApp; E-mail; Zoom)
- акценты учителя на возможные трудности
- ответы учителя на возникшие вопросы

Домашние задания даются дозированно
Выполненные д/з передаются посредством эл. приложений (WhatsApp; E-mail)
Проверка домашних заданий

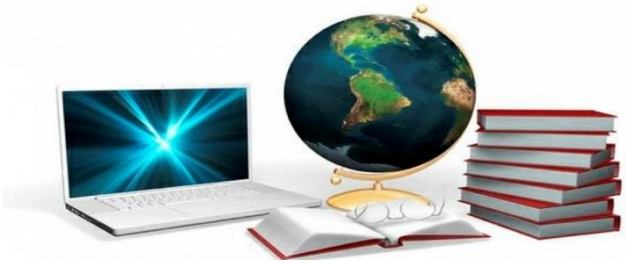

Оценивание работ
Заполнение журнала

Индивидуальная работа с родителями по возникающим вопросам дистанционного обучения